

Veículo: Tribuna de Ribeirão | Cidade: Ribeirão Preto - SP
Editoria/Coluna: Cultura | Página: B2

RP terá exposição que une arte e anatomia

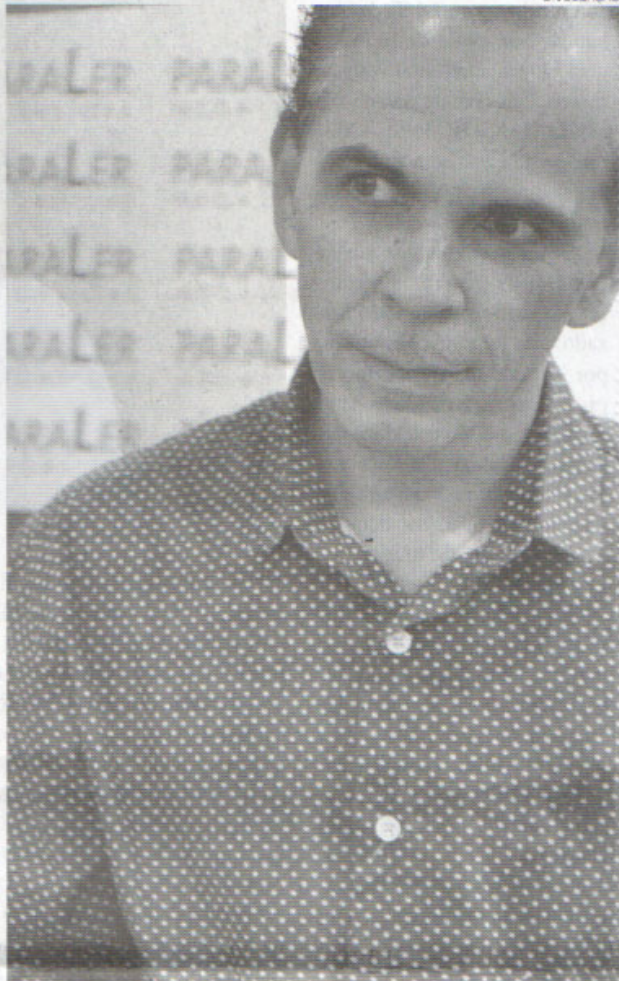

DIVULGAÇÃO

CARLOS REZENDE: obras foram criadas a partir dos estudos do artista sobre desenhos de anatomia

CARLOS REZENDE: obras foram criadas a partir dos estudos do artista sobre desenhos de anatomia

Ribeirão Preto receberá no mês que vem a exposição “Dias Azuis/*Blue Days*”, do artista plástico e arquiteto Carlos Rezende. Ficará aberta para visitação de 20 de fevereiro a 2 de abril, na Casa da Cultura (praça Alto do São Bento s/nº, Jardim Mosteiro).

As obras foram criadas a partir dos estudos do artista sobre desenhos de anatomia, propondo análises sobre a relação do corpo e do *design*. A visitação vai de terça a sexta-feira, das nove às 18 horas, e aos sábados e domingos, das 13 às 17 horas. A entrada é franca.

O público também poderá assistir à palestra “Dias Azuis/*Blue Days*: Imersão poética na

representação do corpo humano e a busca da identidade perdida”, de Ana Luisa Howard, doutora em arquitetura e urbanismo e curadora da exposição. A palestra será em 21 de fevereiro, às 19 horas, no Auditório do Sesc Ribeirão Preto (rua Tibiriçá nº 50, Centro), também com entrada franca.

O projeto conta com o patrocínio da Usina Viralcol, por meio do Programa de Ação Cultural (ProAC) da Secretaria de Estado da Cultura, tem apoio do Sesc, parceria com a Secretaria Municipal da Cultura e Museu de Arte de Ribeirão Preto “Pedro Manuel-Gismondi” (Marp). É uma realização da Origem Produções.